

**LAPORAN PELAKSANAAN
KEGIATAN WISUDA ANGKATAN 111 TAHUN 2025
UIN ALAUDDIN MAKASSAR**



**UNIVERSITAS ISLAM NEGERI
ALAUDDIN MAKASSAR
2025**

DAFTAR ISI

DAFTAR ISI	ii
PENGANTAR	iii
RINGKASAN EKSEKUTIF	vi
LATAR BELAKANG	1
TUJUAN	1
HARAPAN	1
DESKRIPSI PELAKSANAAN KEGIATAN	2
1. Waktu dan Tempat	2
2. Tahapan Kegiatan	2
3. Keluaran	3
4. Nara Sumber/Fasilitator/Tim Penyusun	4
5. Panitia	4
PENUTUP	5
LAMPIRAN	7
1. Keadaan Peserta Wisuda	
2. SK Panitia, Satuan Tugas, dan SK Lulusan Wisudawan	
3. Surat-surat (Undangan)	
4. Dokumentasi (Foto-Foto) Kegiatan	
5. Keadaan Keuangan	

KATA PENGANTAR

Bismillahirrahmanirrahim

Dengan memanjatkan puji dan syukur kehadiran Allah SWT, yang telah melimpahkan nikmat rahmat dan inayah-Nya sehingga pelaksanaan kegiatan Wisuda UIN Alauddin Makassar Angkatan ke 111 Tahun 2025 berjalan dengan baik. Shalawat dan salam senantiasa dilimpahkan oleh Allah Swt. kepada junjungan Nabi Muhammad SAW, yang telah memberikan suri tauladan kepada kita semua.

Panitia Pelaksana Wisuda Sarjana UIN Alauddin Makassar Angkatan ke 111 Tahun 2025 telah bekerja dengan baik sesuai dengan petunjuk pelaksanaan dan waktu yang telah ditentukan. Panitia telah bekerja maksimal sesuai seksinya masing-masing dan tentu saja ada kekurangan dalam proses pelaksanaan, mulai dari proses persiapan sampai pada pelaksanaan.

Akhirnya terima kasih kami sampaikan kepada pihak yang terkait, mudah-mudahan pada pelaksanaan Wisuda UIN Alauddin Makassar yang akan datang lebih baik lagi dari pelaksanaan periode ini. Semoga Allah SWT, meridhoi usaha kita. *Aamiin.*

Gowa, 27 Mei 2025

Kabag Akademik,

Dra. Hj. Suharti, M.Pd.I.

NIP. 196712311994032003

RINGKASAN EKSEKUTIF

Wisuda Sarjana merupakan upacara akademik yang secara resmi dilakukan setelah kuota pendaftaran wisuda terpenuhi sebanyak 735 orang. Kegiatan wisuda ini dilakukan untuk melepas alumninya secara resmi sebagai tanda bahwa kegiatan proses belajar mengajar yang ditempuh oleh mahasiswa telah selesai. Pelaksanaan wisuda angkatan ke 111 yang diikuti oleh semua program studi yang ada di UIN Alauddin Makassar yang terdiri dari Program Sarjana (S1), Profesi, Magister (S2) dan Doktor (S3).

Wisuda yang diselenggarakan setiap angkatan dalam tahun akademik tertentu, di samping mengukuhkan lulusan, juga memberi penghargaan kepada alumni terbaik tingkat Universitas dan yang mewakili tiap Fakultas.

Pengukuhan lulusan pada setiap pelaksanaan wisuda oleh Rektor kemudian secara resmi diserahkan kepada Ketua IKA (Ikatan Alumni) UIN Alauddin Makassar untuk didaftar sebagai alumni sekaligus juga untuk diberdayakan di dunia kerja.

I. Latar Belakang

Wisuda Sarjana merupakan upacara akademik yang secara resmi dilakukan setiap tahunnya untuk mengukuhkan alumninya secara resmi sebagai tanda bahwa kegiatan proses belajar mengajar yang ditempuh oleh mahasiswa telah selesai.

Pelaksanaan Wisuda UIN Alauddin Makassar Angkatan ke 111 Tahun 2025 yang mengacu pada Keputusan Rektor UIN Alauddin Makassar No. 598. Tahun 2024 tentang Kalender Akademik UIN Alauddin Makassar Tahun Akademik 2024/2025.

Pada pelaksanaan Wisuda UIN Alauddin Makassar Angkatan ke 111 Tahun 2025 ini tidak dirangkaikan dengan Pengukuhan Guru Besar UIN Alauddin, karena pelaksanaan Pengukuhan Guru Besar dilaksanakan tersendiri oleh suatu kepanitiaan yang diangkat berdasarkan Keputusan Rektor UIN Alauddin Makassar.

II. Tujuan

Adapun tujuan dari pelaksanaan kegiatan Wisuda Sarjana angkatan 111 Tahun 2025 UIN Alauddin Makassar sebagai berikut :

1. Untuk mengukuhkan alumni dari setiap Program Studi sebagai tanda berakhirnya tahapan dalam proses belajar mengajar pada jenjang pendidikan Program Sarjana, Profesi, Magister, Doktor.
2. Melaksanakan upacara akademik sebagai tanda pelepasan alumni secara resmi yang disaksikan oleh para Senator.

III. Harapan

Harapan dari pelaksanaan kegiatan Wisuda Sarjana angkatan 111 Tahun 2025 UIN Alauddin Makassar sebagai berikut :

1. Alumni yang dihasilkan setiap tahun diharapkan dapat menjadi pelopor perubahan sosial di masyarakat.
2. Diharapkan alumni dapat menjadi panutan dan pencerah yang mencerahkan di masyarakat

IV. Deskripsi Pelaksanaan Kegiatan

A. Waktu dan Tempat

Pelaksanaan Wisuda Sarjana UIN Alauddin Makassar angkatan 111 tahun 2025 dilaksanakan pada hari Rabu tanggal 21 Mei 2025. Tempat Pelaksanaan Upacara Wisuda di Gedung Auditorium UIN Alauddin Makassar Jl. H. M. Yasin Limpo No. 36.

B. Tahapan Kegiatan

Dalam pelaksanaan kegiatan wisuda, telah dilaksanakan kegiatan dengan baik melalui tahapan sebagai berikut ;

1. Tahapan Persiapan

Persiapan pelaksanaan kegiatan dikerjakan sejak dikeluarkan Keputusan Rektor UIN Alauddin Makassar No. 941 tanggal 15 Mei 2025 tentang panitia Wisuda angkatan 111 Tahun 2025 yang meliputi:

- a. Melakukan konsultasi dengan pimpinan Universitas, Fakultas, PPs dalam rangka kelancaran pelaksanaan kegiatan wisuda.
- b. Membuat petunjuk pelaksanaan tugas kepanitiaan
- c. Menyelesaikan segala bentuk persuratan dan dokumen yang dibutuhkan dalam pelaksanaan wisuda
- d. Melaksanakan rapat panitia untuk pemantapan tugas-tugas kepanitiaan
- e. Masing-masing seksi melaksanakan tugas sesuai petunjuk yang ada.

2. Tahap Pelaksanaan

Pelaksanaan upacara Wisuda angkatan 111 Tahun 2025 bertempat di Gedung Auditorium UIN Alauddin Makassar Jl. H. M. Yasin Limpo No. 36. tanggal 15 Mei 2025. Dalam rapat senat terbuka luar biasa, yang terdiri dari:

- a. Pembukaan MC
- b. Lagu Kebangsaan Indonesia Raya dan Hymne UIN
- c. Pembacaan Ayat Suci Al-Qur'an
- d. Pembacaan Do'a

- e. Pembukaan Sidang Senat Terbuka Luar Biasa
- f. Pesan Al-Jami'ah
- g. Pembacaan Surat Keputusan Rektor tentang Nama-Nama Wisudawan Terbaik
- h. Pengukuhan Wisudawan/Wisudawati
- i. Mars UIN Alauddin
- j. Penutupan Sidang Senat Terbuka Luar Biasa

Walaupun pelaksanaan wisuda berjalan lancar, namun masih terdapat kekurangan-kekurangan, tetapi hal tersebut dapat diatasi dengan segera, kemudian tentunya menjadi pelajaran bagi pelaksanaan kegiatan wisuda berikutnya.

C. Keluaran

Kegiatan Wisuda Sarjana yang dilaksanakan secara offline dapat menghasilkan alumni yang diharapkan dapat terserap dipasaran kerja dan untuk angkatan 111 Tahun 2025 UIN Alauddin melahirkan alumni sebanyak 735 orang.

NO	FAKULTAS	PROG	WISUDAWAN		JUMLAH
			LK	PR	
1	Syariah dan Hukum	S1	29	77	106
2	Tarbiyah dan Keguruan	S1	14	72	86
3	Ushuluddin dan Filsafat	S1	46	60	106
4	Dakwah dan Komunikasi	S1	28	58	86
5	Adab dan Humaniora	S1	29	70	99
6	Sains dan Teknologi	S1	6	13	19
7	Ekonomi dan Bisnis Islam	S1	11	37	48
8	Kedokteran dan Ilmu Kesehatan	S1	3	33	36
		D3	0	0	0
		Profesi Dokter	2	7	9
		Profesi Ners	0	20	20
9	Pascasarjana	S2	34	34	68

		S3	40	12	52
JUMLAH			242	493	735

Grafik Wisudawan Angkatan 111 Tahun 2025

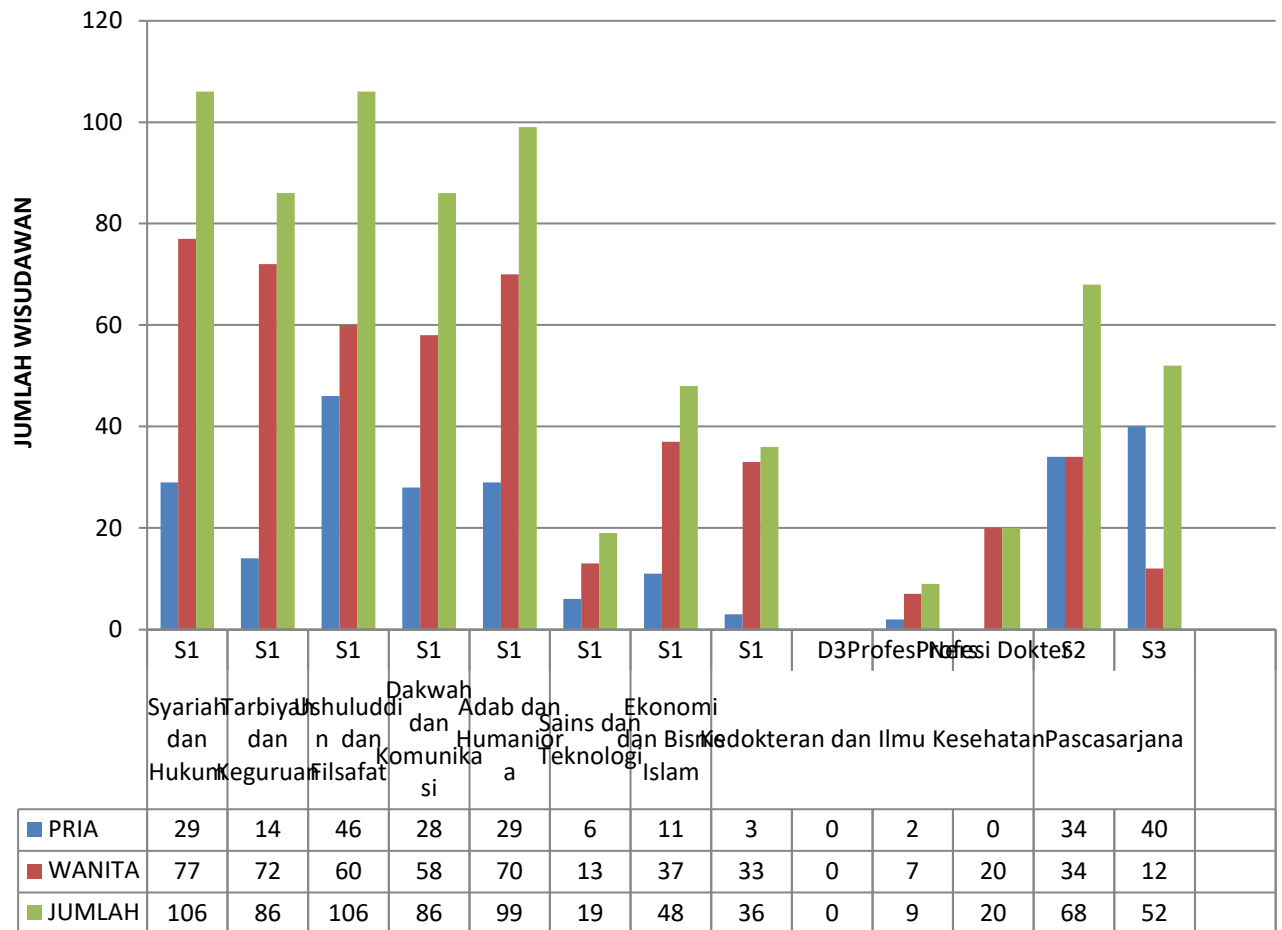

D. Narasumber/Fasilitator/Tim Penyusun

Kegiatan Wisuda Sarjana ini adalah kegiatan yang diselenggarakan oleh fasilitator dan tim mulai dari:

- a. Rektor
- b. Para Wakil Rektor
- c. Para Kepala Biro
- d. Kabag Akademik
- e. Kasubbag Layanan dan Administrasi Akademik

E. Panitia

Panitia pelaksanaan wisuda sarjana UIN Alauddin Makassar terdiri dari penanggung jawab yang tentunya adalah:

1. Rektor
2. Pengarah adalah Wakil Rektor Bidang Administrasi Umum, Perencanaan dan Keuangan (WR II), Wakil Rektor Bidang Kemahasiswaan (WR III), dan Wakil Rektor Bidang Kerjasama dan Pengembangan Lembaga (WR IV)
3. Panitia pelaksana yang terdiri dari :
 - a. Ketua Panitia yaitu Wakil Rektor Bidang Akademik
 - b. Wakil Ketua yaitu Kepala Biro Administrasi Umum, Perencanaan dan Keuangan.
 - c. Sekretaris yaitu Kepala Biro Administrasi Akademik, Kemahasiswaan dan Kerjasama.
 - d. Wakil Sekretaris yaitu Kepala Bagian Akademik.
4. Serta terdapat beberapa seksi yang diantaranya : seksi sekretariat, seksi acara dan pembaca naskah, seksi tamu, publikasi, dan dokumentasi, seksi perlengkapan dan dekorasi, seksi konsumsi dan seksi keamanan.

V. Penutup

Demikian laporan pelaksanaan wisuda Sarjana angkatan 111 Tahun 2025 dengan tujuan agar menjadi bahan perbandingan untuk kegiatan wisuda berikutnya. Akhirnya, kepada Allah jualah segala urusan dan amal usaha diserahkan dan dikembalikan untuk dipertanggungjawabkan dan diterima sebagai amal ibadah disisi-Nya. *Amin.*

Gowa, 27 Mei 2025

Ketua,

Prof. Dr. H. Kamaluddin Abunawas, M.A.
NIP. 1967608251993031002

Lampiran

1. Keadaan Peserta Wisuda

A. Jumlah Wisudawan

NO	FAKULTAS	PROG	WISUDAWAN		JUMLAH
			LK	PR	
1	Syariah dan Hukum	S1	29	77	106
2	Tarbiyah dan Keguruan	S1	14	72	86
3	Ushuluddin dan Filsafat	S1	46	60	106
4	Dakwah dan Komunikasi	S1	28	58	86
5	Adab dan Humaniora	S1	29	70	99
6	Sains dan Teknologi	S1	6	13	19
7	Ekonomi dan Bisnis Islam	S1	11	37	48
8	Kedokteran dan Ilmu Kesehatan	S1	3	33	36
		D3	0	0	0
		Profesi Dokter	2	7	9
		Profesi Ners	0	20	20
9	Pascasarjana	S2	34	34	68
		S3	40	12	52
JUMLAH			242	493	735

B. Wisudawan Terbaik

NO	NAMA	FAKULTAS	NIM	JURUSAN	JK	IPK	PREDIKAT
1	Syamsiah, A.Md.Keb.	Kedokteran dan Ilmu Kesehatan	70400121024	Kebidanan	Perempuan	3,52	Sangat Memuaskan
2	Eliza Rahmadhani, S.Sos.	Dakwah dan Komunikasi	50900121077	Kesejahteraan Sosial	Perempuan	4,00	Cumlaude
3	Muh. Yusuf Salim, S.H.	Syariah dan Hukum	10100121093	Hukum Keluarga Islam (Ahwal Syakhshiyyah)	Laki-Laki	3,99	Cumlaude
4	Syamsul Maarif Subaer, S.Ag.	Ushuluddin dan Filsafat	30700121052	Ilmu Hadis	Laki-Laki	3,98	Cumlaude
5	Wafiyah Asyifah Fa'adhilah, S.Pd.	Tarbiyah dan Keguruan	20400121019	Pendidikan Bahasa Inggris	Perempuan	3,98	Cumlaude
6	Ananda Putri Mutiara Aulia, S.Hum.	Adab dan Humaniora	40100121022	Bahasa dan Sastra Arab	Perempuan	3,95	Cumlaude
7	Wahdaniar, S.M.	Ekonomi dan Bisnis Islam	90200121121	Manajemen	Perempuan	3,95	Cum Laude
8	Ahmad Saleh,S.Pet.	Sains dan Teknologi	60700121010	Ilmu Pternakan	Laki-Laki	3,92	Cum Laude
9	Nazihah Nurzamzami, S. Kep.	Kedokteran dan Ilmu Kesehatan	70300121011	Keperawatan	Perempuan	3,84	Cum Laude
10	Era Fasirah, S. Kep.N.S	Kedokteran dan Ilmu	70900123030	Ners	Perempuan	3,97	Cum Laude

		Kesehatan					
11	Rahmat, S.Ag., M.Ag.	Pascasarjana (Magister)	80600223006	Dirasah Islamiyah	Laki-Laki	4.00	Cumlaude
12	Dr. Abd. Basir, S.Ag., M.H.	Pascasarjana (Doktor)	80100322056	Dirasah Islamiyah	Laki-Laki	4.00	Cumlaude

C. Rekapitulasi Peserta Wisuda Angkatan 111 UIN Alauddin Makassar Tahun 2025

	PROGRAM SARJANA (S1)		JENIS KELAMIN	
A	FAKULTAS SYARIAH DAN HUKUM	JML	LK	PR
1	Program Studi Hukum Ekonomi Syariah	19	4	15
2	Program Studi Hukum Keluarga Islam (Ahwal Syakhshiyyah)	13	5	8
3	Program Studi Hukum Tata Negara (Siyasah Syar'iyah)	20	10	10
4	Program Studi Ilmu Falak	9	2	7
5	Program Studi Ilmu Hukum	38	8	30
6	Program Studi Perbandingan Mazhab dan Hukum	7	0	7
JUMLAH		106	29	77

B	FAKULTAS TARBIYAH DAN KEGURUAN	JML	LK	PR
1	Program Studi Manajemen Pendidikan Islam	3	3	0
2	Program Studi Pendidikan Agama Islam	11	2	9
3	Program Studi Pendidikan Bahasa Arab	8	2	6
4	Program Studi Pendidikan Bahasa Inggris	20	5	15
5	Program Studi Pendidikan Biologi	4	0	4
6	Program Studi Pendidikan Guru Madrasah Ibtidaiyah	15	0	15
7	Program Studi Pendidikan Islam Anak Usia Dini	15	0	15
8	Program Studi Pendidikan Matematika	7	2	5
9	Program Studi Pendidikan Fisika	3	0	3
JUMLAH		86	14	72

C	FAKULTAS USHULUDDIN DAN FILSAFAT	JML	LK	PR
1	Program Studi Aqidah dan Filsafat Islam	14	7	7
2	Program Studi Hubungan Internasional	12	7	5
3	Program Studi Ilmu Al-Qur'an dan Tafsir	23	7	16
4	Program Studi Ilmu Hadis	29	9	20
5	Program Studi Ilmu Politik	8	5	3
6	Program Studi Sosiologi Agama	10	3	7
7	Program Studi Studi Agama-Agama	10	8	2
JUMLAH		106	46	60

D	FAKULTAS ADAB DAN HUMANIORA	JML	LK	PR
1	Program Studi Bahasa dan Sastra Arab	26	8	18
2	Program Studi Bahasa dan Sastra Inggris	10	2	8
3	Program Studi Ilmu Perpustakaan	33	8	25
4	Program Studi Sejarah Peradaban Islam	17	10	7
JUMLAH		86	28	58

E	FAKULTAS DAKWAH DAN KOMUNIKASI	JML	LK	PR
1	Program Studi Ilmu Komunikasi	19	6	13
2	Program Studi Bimbingan Penyuluhan Islam	14	7	7
3	Program Studi Jurnalistik	4	0	4
4	Program Studi Kesejahteraan Sosial	14	6	8
5	Program Studi Komunikasi Penyiaran Islam	6	2	4
6	Program Studi Manajemen Dakwah	8	2	6
7	Program Studi Manajemen Haji & Umroh	15	4	11
8	Program Studi Pengembangan Masyarakat Islam	19	2	17
9	Program Studi PMI/Kesejahteraan Sosial	0	0	0
JUMLAH		99	29	70

F	FAKULTAS SAINS DAN TEKNOLOGI	JML	LK	PR
1	Program Studi Biologi	6	1	5
2	Program Studi Fisika	0	0	0
3	Program Studi Ilmu Peternakan	5	2	3
4	Program Studi Kimia	0	0	0
5	Program Studi Matematika	1	0	1
6	Program Studi Sistem Informasi	1	0	1
7	Program Studi Teknik Informatika	3	2	1
8	Program Studi Teknik Perencanaan Wilayah dan Kota	2	0	2
9	Program Studi Teknik Arsitektur	1	1	0
JUMLAH		19	6	13

G	FAKULTAS EKONOMI DAN BISNIS ISLAM	JML	LK	PR
1	Program Studi Ilmu Ekonomi	3	1	2
2	Program Studi Manajemen	21	4	17
3	Program Studi Ekonomi Islam	8	3	5
4	Program Studi Akuntansi	10	2	8
5	Program Studi Perbankan Syariah	6	1	5
JUMLAH		48	11	37

H	FAKULTAS KEDOKTERAN DAN ILMU KESEHATAN	JML	LK	PR
1	Program Studi Farmasi	9	2	7
2	Program Studi Kebidanan	3	0	3
3	Program Studi Keperawatan	11	0	11
4	Program Studi Kesehatan Masyarakat	9	0	9
5	Program Studi Pendidikan Dokter	4	1	3
6	Program Studi Profesi Dokter	9	2	7

7	Program Studi Profesi Ners	20	0	20
JUMLAH		65	5	60

II	PROGRAM PASCASARJANA	JENIS KELAMIN		
A	PROGRAM MAGISTER (S2)	JML	LK	PR
1	Program Studi Dirasah	37	17	20
2	Program Studi Ekonomi Syariah	2	1	1
3	Program Studi Ilmu al-Quran dan Tafsir	5	5	0
4	Program Studi Ilmu Hadis	2	2	0
5	Program Studi Pendidikan Agama Islam	3	0	3
6	Program Studi Pendidikan Bahasa Arab	8	4	4
7	Program Studi Komunikasi Penyiaran Islam	3	2	1
8	Program Studi Manajemen Pendidikan Islam	7	2	5
9	Program Studi Kesehatan Masyarakat	1	1	0
JUMLAH		68	34	34

B	PROGRAM DOKTOR (S3)	JML	LK	PR
1	Dirasah Islamiyah	52	40	12
JUMLAH		52	40	12
TOTAL		735	242	493

D. Rekapitulasi Predikat Wisuda Angkatan 111 UIN Alauddin Makassar Tahun 2025

NO	FAKULTAS	JUMLAH	PREDIKAT			
			CUMLAUDE	SANGAT MEMUASKAN	MEMUASKAN	CUKUP
1	Syariah dan Hukum	106	95	11	-	-
2	Tarbiyah dan Keguruan	86	45	41	-	-
3	Ushuluddin dan filsafat	106	72	1	33	-
4	Adab dan Humaniora	86	70	16	-	-
5	Dakwah dan Komunikasi	99	65	34	-	-
6	Sains dan Teknologi	19	8	9	1	1
7	Ekonomi dan Bisnis Islam	48	27	21	-	-
8	Kedokteran dan Ilmu Kesehatan					
	Program Diploma	3	-	3	-	-
	Program Sarjana	35	16	15	4	-
	Program Profesi	27	16	11	-	-
9	Pascasarjana					
	Program Magister (S2)	68	35	33	-	-

	Program Doktor (S3)	52	17	35	-	-
	Jumlah	735	446	230	38	1

Dengan demikian, maka alumni UIN Alauddin Makassar sampai Angkatan 111 Tahun 2025 telah menghasilkan lulusan sebanyak orang yang terdiri dari:

NO	FAKULTAS	JENIS KELAMIN		JUMLAH
		LK	PR	
1	Syariah dan Hukum	6135	6055	12190
2	Tarbiyah dan Keguruan	9299	13212	22511
3	Ushuluddin dan Filsafat	4126	3746	7872
4	Adab dan Humaniora	2638	4162	6800
5	Dakwah dan Komunikasi	3115	4294	7409
6	Sains dan Teknologi	2341	3591	5932
7	Ekonomi dan Bisnis Islam	1645	3177	4822
8	Kedokteran dan Ilmu Kesehatan	951	4508	5459
9	Pascasarjana (Magister)	2646	1617	4263
	Pascasarjana (Doktor)	1235	348	1583
	JUMLAH	34131	44710	78841

DITETAPKAN DI SAMATA GOWA

PADA TANGGAL, 27 Mei 2025

Rector UIN Alauddin Makassar



Hamdan