

**LAPORAN PELAKSANAAN
KEGIATAN WISUDA ANGKATAN 112 TAHUN 2025
UIN ALAUDDIN MAKASSAR**



**UNIVERSITAS ISLAM NEGERI
ALAUDDIN MAKASSAR
2025**

DAFTAR ISI

DAFTAR ISI	ii
PENGANTAR	iii
RINGKASAN EKSEKUTIF	vi
LATAR BELAKANG	1
TUJUAN	1
HARAPAN	1
DESKRIPSI PELAKSANAAN KEGIATAN	2
1. Waktu dan Tempat	2
2. Tahapan Kegiatan	2
3. Keluaran	3
4. Nara Sumber/Fasilitator/Tim Penyusun	4
5. Panitia	4
PENUTUP	5
LAMPIRAN	7
1. Keadaan Peserta Wisuda	
2. SK Panitia, Satuan Tugas, dan SK Lulusan Wisudawan	
3. Surat-surat (Undangan)	
4. Dokumentasi (Foto-Foto) Kegiatan	
5. Keadaan Keuangan	

KATA PENGANTAR

Bismillahirrahmanirrahim

Dengan memanjatkan puji dan syukur kehadiran Allah SWT, yang telah melimpahkan nikmat rahmat dan inayah-Nya sehingga pelaksanaan kegiatan Wisuda UIN Alauddin Makassar Angkatan ke 112 Tahun 2025 berjalan dengan baik. Shalawat dan salam senantiasa dilimpahkan oleh Allah Swt. kepada junjungan Nabi Muhammad SAW, yang telah memberikan suri tauladan kepada kita semua.

Panitia Pelaksana Wisuda Sarjana UIN Alauddin Makassar Angkatan ke 112 Tahun 2025 telah bekerja dengan baik sesuai dengan petunjuk pelaksanaan dan waktu yang telah ditentukan. Panitia telah bekerja maksimal sesuai seksinya masing-masing dan tentu saja ada kekurangan dalam proses pelaksanaan, mulai dari proses persiapan sampai pada pelaksanaan.

Akhirnya terima kasih kami sampaikan kepada pihak yang terkait, mudah-mudahan pada pelaksanaan Wisuda UIN Alauddin Makassar yang akan datang lebih baik lagi dari pelaksanaan periode ini. Semoga Allah SWT, meridhoi usaha kita. *Aamiin.*

Gowa, 20 Agustus 2025

Plh.Kabag Akademik,

Ismi Sabariah, S.A.B.,M.Adm.Sda.
NIP. 197408032005012004

RINGKASAN EKSEKUTIF

Wisuda Sarjana merupakan upacara akademik yang secara resmi dilakukan setelah kuota pendaftaran wisuda terpenuhi sebanyak 750 orang. Kegiatan wisuda ini dilakukan untuk melepas alumninya secara resmi sebagai tanda bahwa kegiatan proses belajar mengajar yang ditempuh oleh mahasiswa telah selesai. Pelaksanaan wisuda angkatan ke 112 yang diikuti oleh semua program studi yang ada di UIN Alauddin Makassar yang terdiri dari Program Sarjana (S1), Profesi, Magister (S2) dan Doktor (S3).

Wisuda yang diselenggarakan setiap angkatan dalam tahun akademik tertentu, di samping mengukuhkan lulusan, juga memberi penghargaan kepada alumni terbaik tingkat Universitas dan yang mewakili tiap Fakultas.

Pengukuhan lulusan pada setiap pelaksanaan wisuda oleh Rektor kemudian secara resmi diserahkan kepada Ketua IKA (Ikatan Alumni) UIN Alauddin Makassar untuk didaftar sebagai alumni sekaligus juga untuk diberdayakan di dunia kerja.

I. Latar Belakang

Wisuda Sarjana merupakan upacara akademik yang secara resmi dilakukan setiap tahunnya untuk mengukuhkan alumninya secara resmi sebagai tanda bahwa kegiatan proses belajar mengajar yang ditempuh oleh mahasiswa telah selesai.

Pelaksanaan Wisuda UIN Alauddin Makassar Angkatan ke 112 Tahun 2025 yang mengacu pada Keputusan Rektor UIN Alauddin Makassar No. 598. Tahun 2024 tentang Kalender Akademik UIN Alauddin Makassar Tahun Akademik 2024/2025.

Pada pelaksanaan Wisuda UIN Alauddin Makassar Angkatan ke 112 Tahun 2025 ini tidak dirangkaikan dengan Pengukuhan Guru Besar UIN Alauddin, karena pelaksanaan Pengukuhan Guru Besar dilaksanakan tersendiri oleh suatu kepanitiaan yang diangkat berdasarkan Keputusan Rektor UIN Alauddin Makassar.

II. Tujuan

Adapun tujuan dari pelaksanaan kegiatan Wisuda Sarjana angkatan 112 Tahun 2025 UIN Alauddin Makassar sebagai berikut :

1. Untuk mengukuhkan alumni dari setiap Program Studi sebagai tanda berakhirnya tahapan dalam proses belajar mengajar pada jenjang pendidikan Program Sarjana, Profesi, Magister, Doktor.
2. Melaksanakan upacara akademik sebagai tanda pelepasan alumni secara resmi yang disaksikan oleh para Senator.

III. Harapan

Harapan dari pelaksanaan kegiatan Wisuda Sarjana angkatan 112 Tahun 2025 UIN Alauddin Makassar sebagai berikut :

1. Alumni yang dihasilkan setiap tahun diharapkan dapat menjadi pelopor perubahan sosial di masyarakat.
2. Diharapkan alumni dapat menjadi panutan dan pencerah yang mencerahkan di masyarakat

IV. Deskripsi Pelaksanaan Kegiatan

A. Waktu dan Tempat

Pelaksanaan Wisuda Sarjana UIN Alauddin Makassar angkatan 112 tahun 2025 dilaksanakan pada hari Selasa tanggal 19 Agustus 2025. Tempat Pelaksanaan Upacara Wisuda di Gedung Auditorium UIN Alauddin Makassar Jl. H. M. Yasin Limpo No. 36.

B. Tahapan Kegiatan

Dalam pelaksanaan kegiatan wisuda, telah dilaksanakan kegiatan dengan baik melalui tahapan sebagai berikut ;

1. Tahapan Persiapan

Persiapan pelaksanaan kegiatan dikerjakan sejak dikeluarkan Keputusan Rektor UIN Alauddin Makassar No. 1240 tanggal 12 Agustus 2025 tentang panitia Wisuda angkatan 112 Tahun 2025 yang meliputi:

- a. Melakukan konsultasi dengan pimpinan Universitas, Fakultas, PPs dalam rangka kelancaran pelaksanaan kegiatan wisuda.
- b. Membuat petunjuk pelaksanaan tugas kepanitiaan
- c. Menyelesaikan segala bentuk persuratan dan dokumen yang dibutuhkan dalam pelaksanaan wisuda
- d. Melaksanakan rapat panitia untuk pemantapan tugas-tugas kepanitiaan
- e. Masing-masing seksi melaksanakan tugas sesuai petunjuk yang ada.

2. Tahap Pelaksanaan

Pelaksanaan upacara Wisuda angkatan 112 Tahun 2025 bertempat di Gedung Auditorium UIN Alauddin Makassar Jl. H. M. Yasin Limpo No. 36. tanggal 19 Agustus 2025. Dalam rapat senat terbuka luar biasa, yang terdiri dari:

- a. Pembukaan MC
- b. Lagu Kebangsaan Indonesia Raya dan Hymne UIN
- c. Pembacaan Ayat Suci Al-Qur'an

- d. Pembacaan Do'a
- e. Pembukaan Sidang Senat Terbuka Luar Biasa
- f. Pesan Al-Jami'ah
- g. Pembacaan Surat Keputusan Rektor tentang Nama-Nama Wisudawan Terbaik
- h. Pengukuhan Wisudawan/Wisudawati
- i. Mars UIN Alauddin
- j. Penutupan Sidang Senat Terbuka Luar Biasa

Walaupun pelaksanaan wisuda berjalan lancar, namun masih terdapat kekurangan-kekurangan, tetapi hal tersebut dapat diatasi dengan segera, kemudian tentunya menjadi pelajaran bagi pelaksanaan kegiatan wisuda berikutnya.

C. Keluaran

Kegiatan Wisuda Sarjana yang dilaksanakan secara offline dapat menghasilkan alumni yang diharapkan dapat terserap dipasaran kerja dan untuk angkatan 112 Tahun 2025 UIN Alauddin melahirkan alumni sebanyak 751 orang.

NO	FAKULTAS	PROG	WISUDAWAN		JUMLAH
			LK	PR	
1	Syariah dan Hukum	S1	50	107	157
2	Tarbiyah dan Keguruan	S1	13	60	73
3	Ushuluddin dan Filsafat	S1	52	92	144
4	Dakwah dan Komunikasi	S1	17	50	67
5	Adab dan Humaniora	S1	12	46	58
6	Sains dan Teknologi	S1	13	48	61
7	Ekonomi dan Bisnis Islam	S1	11	53	64
8	Kedokteran dan Ilmu Kesehatan	S1	3	31	34
		D3			
		Profesi Dokter	2	13	15
		Profesi Ners			

9	Pascasarjana	S2	14	8	22
		S3	45	11	56
JUMLAH			232	519	751

Grafik Wisudawan Angkatan 112 Tahun 2025

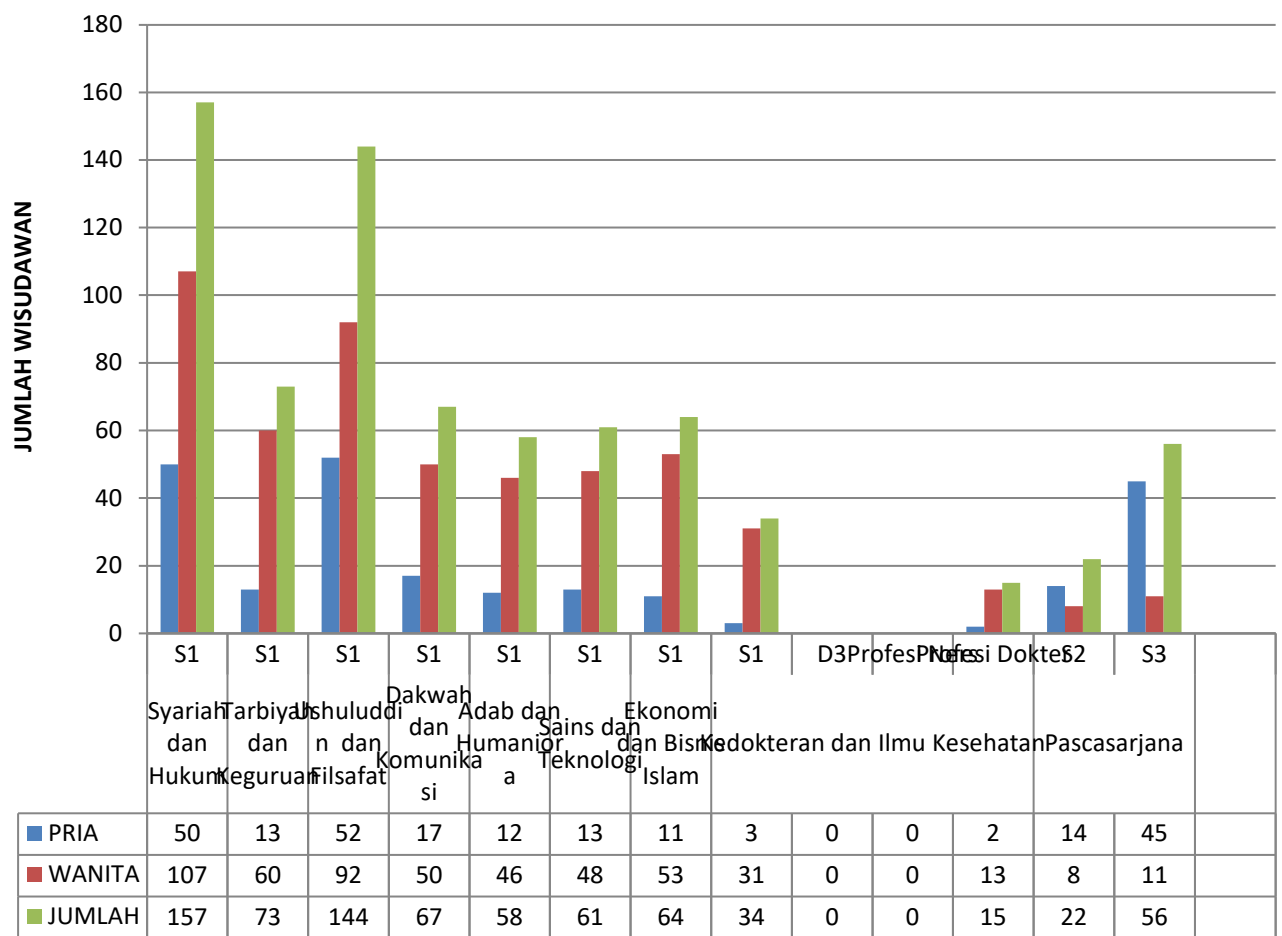

D. Narasumber/Fasilitator/Tim Penyusun

Kegiatan Wisuda Sarjana ini adalah kegiatan yang diselenggarakan oleh fasilitator dan tim mulai dari:

- a. Rektor
- b. Para Wakil Rektor
- c. Para Kepala Biro
- d. Kabag Akademik
- e. Kasubbag Layanan dan Administrasi Akademik

E. Panitia

Panitia pelaksanaan wisuda sarjana UIN Alauddin Makassar terdiri dari penanggung jawab yang tentunya adalah:

1. Rektor
2. Pengarah adalah Wakil Rektor Bidang Administrasi Umum, Perencanaan dan Keuangan (WR II), Wakil Rektor Bidang Kemahasiswaan (WR III), dan Wakil Rektor Bidang Kerjasama dan Pengembangan Lembaga (WR IV)
3. Panitia pelaksana yang terdiri dari :
 - a. Ketua Panitia yaitu Wakil Rektor Bidang Akademik
 - b. Wakil Ketua yaitu Kepala Biro Administrasi Umum, Perencanaan dan Keuangan.
 - c. Sekretaris yaitu Kepala Biro Administrasi Akademik, Kemahasiswaan dan Kerjasama.
 - d. Wakil Sekretaris yaitu Kepala Bagian Akademik.
4. Serta terdapat beberapa seksi yang diantaranya : seksi sekretariat, seksi acara dan pembaca naskah, seksi tamu, publikasi, dan dokumentasi, seksi perlengkapan dan dekorasi, seksi konsumsi dan seksi keamanan.

V. Penutup

Demikian laporan pelaksanaan wisuda Sarjana angkatan 112 Tahun 2025 dengan tujuan agar menjadi bahan perbandingan untuk kegiatan wisuda berikutnya. Akhirnya, kepada Allah jualah segala urusan dan amal usaha diserahkan dan dikembalikan untuk dipertanggungjawabkan dan diterima sebagai amal ibadah disisi-Nya. *Amin.*

Gowa, 20 Agustus 2025

Ketua,

Prof. Dr. H. Kamaluddin Abunawas, M.A.
NIP. 1967608251993031002

Lampiran

1. Keadaan Peserta Wisuda

A. Jumlah Wisudawan

NO	FAKULTAS	PROG	WISUDAWAN		JUMLAH
			LK	PR	
1	Syariah dan Hukum	S1	50	107	157
2	Tarbiyah dan Keguruan	S1	13	60	73
3	Ushuluddin dan Filsafat	S1	52	92	144
4	Dakwah dan Komunikasi	S1	17	50	67
5	Adab dan Humaniora	S1	12	46	58
6	Sains dan Teknologi	S1	13	48	61
7	Ekonomi dan Bisnis Islam	S1	11	53	64
8	Kedokteran dan Ilmu Kesehatan	S1	3	31	34
		D3			
		Profesi Dokter	2	13	15
		Profesi Ners			
9	Pascasarjana	S2	14	8	22
		S3	45	11	56
JUMLAH			232	519	751

B. Wisudawan Terbaik

NO	NAMA	FAKULTAS	NIM	JURUSAN	JK	IPK	PREDIKAT
1	Revi Alfirayanti, S.Sos.	Dakwah dan Komunikasi	50900121041	Kesejahteraan Sosial	Perempuan	3.99	Cumlaude
2	Muthiah Herman, S.Pd.	Tarbiyah dan Keguruan	20900121016	Pendidikan Islam Anak Usia Dini	Perempuan	3.98	Cumlaude
3	Arbi Irwansa, S.Hum.	Adab dan Humaniora	40300121055	Bahasa dan Sastra Inggris	Laki-Laki	3.98	Cumlaude
4	Nurul Aqarrah, S.H.	Syariah dan Hukum	10300121013	Perbandingan Mazhab dan Hukum	Perempuan	3.98	Cumlaude
5	Sahrul Gunawan, S.E.	Ekonomi dan Bisnis Islam	90500121108	Perbankan Syariah	Laki-Laki	3.98	Cumlaude
6	Citra Mangallo, S.K.M.	Kedokteran dan Ilmu Kesehatan	70200121029	Kesehatan Masyarakat	Perempuan	3.97	Cumlaude
7	Dinda Afifatul Diniah, S.Ag.	Ushuluddin dan Filsafat	30500121022	Studi Agama-Agama	Perempuan	3.97	Cumlaude
8	Artha Rezki Permatasari, S.Si.	Sains dan Teknologi	60300121077	Biologi	Perempuan	3.96	Cumlaude
9	dr. Nur Azizah, S.Ked.	Kedokteran dan Ilmu Kesehatan	70700122024	Profesi Dokter	Perempuan	3.97	Sangat Memuaskan

10	Wafirah Khairun Nisaa, S. Pd., M. Pd.	Pascasarjan a (Magister)	80300223009	Manajemen Pendidikan Islam	Perempuan	4.00	Cumlaude
11	Dr. Rizqy Mutmainnah Amin, S.Pd., M.Pd.	Pascasarjan a (Doktor)	80100322007	Pendidikan dan Keguruan	Laki-Laki	4.00	Cumlaude

C. Rekapitulasi Peserta Wisuda Angkatan 112 UIN Alauddin Makassar Tahun 2025

	PROGRAM SARJANA (S1)		JENIS KELAMIN	
A	FAKULTAS SYARIAH DAN HUKUM	JML	LK	PR
1	Program Studi Hukum Ekonomi Syariah	14	3	11
2	Program Studi Hukum Keluarga Islam (Ahwal Syakhshiyah)	23	10	13
3	Program Studi Hukum Tata Negara (Siyasah Syar'iyah)	33	13	20
4	Program Studi Ilmu Falak	19	2	17
5	Program Studi Ilmu Hukum	33	10	23
6	Program Studi Perbandingan Mazhab dan Hukum	35	12	23
JUMLAH		157	50	107

B	FAKULTAS TARBIYAH DAN KEGURUAN	JML	LK	PR
1	Program Studi Manajemen Pendidikan Islam	5	3	2
2	Program Studi Pendidikan Agama Islam	20	6	14
3	Program Studi Pendidikan Bahasa Arab	14	3	11
4	Program Studi Pendidikan Bahasa Inggris	14	0	14
5	Program Studi Pendidikan Biologi	1	0	1
6	Program Studi Pendidikan Guru Madrasah Ibtidaiyah	0	0	0
7	Program Studi Pendidikan Islam Anak Usia Dini	10	0	10
8	Program Studi Pendidikan Matematika	6	1	5
9	Program Studi Pendidikan Fisika	3	0	3
JUMLAH		73	13	60

C	FAKULTAS USHULUDDIN DAN FILSAFAT	JML	LK	PR
1	Program Studi Aqidah dan Filsafat Islam	11	3	8
2	Program Studi Hubungan Internasional	18	3	15
3	Program Studi Ilmu Al-Qur'an dan Tafsir	23	8	15
4	Program Studi Ilmu Hadis	12	9	3
5	Program Studi Ilmu Politik	25	13	12
6	Program Studi Sosiologi Agama	41	13	28
7	Program Studi Studi Agama-Agama	14	3	11
JUMLAH		144	52	92

D	FAKULTAS ADAB DAN HUMANIORA	JML	LK	PR
1	Program Studi Bahasa dan Sastra Arab	16	3	13
2	Program Studi Bahasa dan Sastra Inggris	12	1	11
3	Program Studi Ilmu Perpustakaan	22	5	17
4	Program Studi Sejarah Peradaban Islam	8	3	5
JUMLAH		58	12	46

E	FAKULTAS DAKWAH DAN KOMUNIKASI	JML	LK	PR
1	Program Studi Ilmu Komunikasi	8	1	7
2	Program Studi Bimbingan Penyuluhan Islam	10	4	6
3	Program Studi Jurnalistik	13	7	6
4	Program Studi Kesejahteraan Sosial	10	1	9
5	Program Studi Komunikasi Penyiaran Islam	5	1	4
6	Program Studi Manajemen Dakwah	7	2	5
7	Program Studi Manajemen Haji & Umroh	6	0	6
8	Program Studi Pengembangan Masyarakat Islam	8	1	7
9	Program Studi PMI/Kesejahteraan Sosial	0	0	0
JUMLAH		67	17	50

F	FAKULTAS SAINS DAN TEKNOLOGI	JML	LK	PR
1	Program Studi Biologi	19	4	15
2	Program Studi Fisika	4	0	4
3	Program Studi Ilmu Peternakan	7	2	5
4	Program Studi Kimia	10	1	9
5	Program Studi Matematika	11	1	10
6	Program Studi Sistem Informasi	1	0	1
7	Program Studi Teknik Informatika	1	1	0
8	Program Studi Teknik Perencanaan Wilayah dan Kota	4	1	3
9	Program Studi Teknik Arsitektur	4	3	1
JUMLAH		61	13	48

G	FAKULTAS EKONOMI DAN BISNIS ISLAM	JML	LK	PR
1	Program Studi Ilmu Ekonomi	7	2	5
2	Program Studi Manajemen	25	2	23
3	Program Studi Ekonomi Islam	2	1	1
4	Program Studi Akuntansi	24	4	20
5	Program Studi Perbankan Syariah	6	2	4
JUMLAH		64	11	53

H	FAKULTAS KEDOKTERAN DAN ILMU KESEHATAN	JML	LK	PR
1	Program Studi Farmasi	0	0	0
2	Program Studi Kebidanan	0	0	0
3	Program Studi Keperawatan	8	1	7
4	Program Studi Kesehatan Masyarakat	24	2	22
5	Program Studi Pendidikan Dokter	2	0	2
6	Program Studi Profesi Dokter	15	2	13

7	Program Studi Profesi Ners	0	0	0
JUMLAH		49	5	44

II	PROGRAM PASCASARJANA		JENIS KELAMIN	
A	PROGRAM MAGISTER (S2)	JML	LK	PR
1	Program Studi Dirasah	13	6	7
2	Program Studi Ekonomi Syariah	0	0	0
3	Program Studi Ilmu al-Quran dan Tafsir	2	2	0
4	Program Studi Ilmu Hadis	1	0	1
5	Program Studi Pendidikan Agama Islam	5	5	0
6	Program Studi Pendidikan Bahasa Arab	1	1	0
7	Program Studi Komunikasi Penyiaran Islam	0	0	0
8	Program Studi Manajemen Pendidikan Islam	0	0	0
9	Program Studi Kesehatan Masyarakat	0	0	0
JUMLAH		22	14	8

B	PROGRAM DOKTOR (S3)	JML	LK	PR
1	Dirasah Islamiyah	56	45	11
JUMLAH		56	45	11
TOTAL		751	232	519

D. Rekapitulasi Predikat Wisuda Angkatan 112 UIN Alauddin Makassar Tahun 2025

NO	FAKULTAS	JUMLAH	PREDIKAT			
			CUMLAUDE	SANGAT MEMUASKAN	MEMUASKAN	CUKUP
1	Syariah dan Hukum	157	129	27	1	
2	Tarbiyah dan Keguruan	73	52	21		
3	Ushuluddin dan filsafat	144	90	53	1	
4	Adab dan Humaniora	58	40	18		
5	Dakwah dan Komunikasi	67	57	10		
6	Sains dan Teknologi	61	31	30		
7	Ekonomi dan Bisnis Islam	64	52	11	1	
8	Kedokteran dan Ilmu Kesehatan	49	29	18	1	1
9	Pascasarjana					
	Program Magister (S2)	22	10	12		
	Program Doktor (S3)	56	8	48		
Jumlah		751	498	248	4	1

Dengan demikian, maka alumni UIN Alauddin Makassar sampai Angkatan 112 Tahun 2025 telah menghasilkan lulusan sebanyak orang yang terdiri dari:

NO	FAKULTAS	JENIS KELAMIN		JUMLAH
		LK	PR	
1	Syariah dan Hukum	6156	6085	12241
2	Tarbiyah dan Keguruan	9298	13200	22498
3	Ushuluddin dan Filsafat	4132	3778	7910
4	Dakwah dan Komunikasi	2627	4154	6781
5	Adab dan Humaniora	3098	4270	7368
6	Sains dan Teknologi	2348	3626	5974
7	Ekonomi dan Bisnis Islam	1645	3193	4838
8	Kedokteran dan Ilmu Kesehatan	951	4492	5443
9	Pascasarjana (Magister)	2626	1591	4217
	Pascasarjana (Doktor)	1240	347	1587
JUMLAH		34121	44736	78857

DITETAPKAN DI SAMATA GOWA

PADA TANGGAL, 20 Agustus 2025

Rector UIN Alauddin Makassar



Hamdan