

**LAPORAN PELAKSANAAN
KEGIATAN WISUDA ANGKATAN 113 TAHUN 2025
UIN ALAUDDIN MAKASSAR**

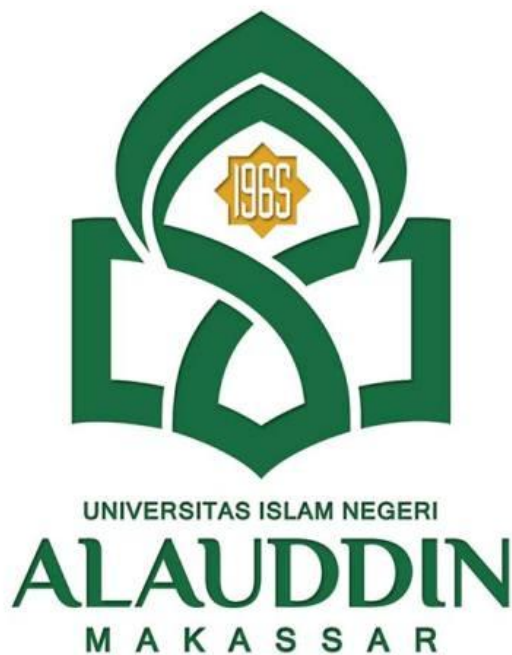

**UNIVERSITAS ISLAM NEGERI
ALAUDDIN MAKASSAR
2025**

DAFTAR ISI

DAFTAR ISI	ii
PENGANTAR	iii
RINGKASAN EKSEKUTIF	vi
LATAR BELAKANG	1
TUJUAN	1
HARAPAN	1
DESKRIPSI PELAKSANAAN KEGIATAN	2
1. Waktu dan Tempat	2
2. Tahapan Kegiatan	2
3. Keluaran	3
4. Nara Sumber/Fasilitator/Tim Penyusun	4
5. Panitia	4
PENUTUP	5
LAMPIRAN	7
1. Keadaan Peserta Wisuda	
2. SK Panitia, Satuan Tugas, dan SK Lulusan Wisudawan	
3. Surat-surat (Undangan)	
4. Dokumentasi (Foto-Foto) Kegiatan	
5. Keadaan Keuangan	

KATA PENGANTAR

Bismillahirrahmanirrahim

Dengan memanjatkan puji dan syukur kehadiran Allah SWT, yang telah melimpahkan nikmat rahmat dan inayah-Nya sehingga pelaksanaan kegiatan Wisuda UIN Alauddin Makassar Angkatan ke 113 Tahun 2025 berjalan dengan baik. Shalawat dan salam senantiasa dilimpahkan oleh Allah Swt. kepada junjungan Nabi Muhammad SAW, yang telah memberikan suri tauladan kepada kita semua.

Panitia Pelaksana Wisuda Sarjana UIN Alauddin Makassar Angkatan ke 113 Tahun 2025 telah bekerja dengan baik sesuai dengan petunjuk pelaksanaan dan waktu yang telah ditentukan. Panitia telah bekerja maksimal sesuai seksinya masing-masing dan tentu saja ada kekurangan dalam proses pelaksanaan, mulai dari proses persiapan sampai pada pelaksanaan.

Akhirnya terima kasih kami sampaikan kepada pihak yang terkait, mudah-mudahan pada pelaksanaan Wisuda UIN Alauddin Makassar yang akan datang lebih baik lagi dari pelaksanaan periode ini. Semoga Allah SWT, meridhoi usaha kita. *Aamiin.*

Gowa, 24 September 2025

Plh.Kabag Akademik,

Ismi Sabariah, S.A.B.,M.Adm.Sda.
NIP. 197408032005012004

RINGKASAN EKSEKUTIF

Wisuda Sarjana merupakan upacara akademik yang secara resmi dilakukan setelah kuota pendaftaran wisuda terpenuhi sebanyak 750 orang. Kegiatan wisuda ini dilakukan untuk melepas alumninya secara resmi sebagai tanda bahwa kegiatan proses belajar mengajar yang ditempuh oleh mahasiswa telah selesai. Pelaksanaan wisuda angkatan ke 113 yang diikuti oleh semua program studi yang ada di UIN Alauddin Makassar yang terdiri dari Program Diploma (D3), Sarjana (S1), Profesi, Magister (S2) dan Doktor (S3).

Wisuda yang diselenggarakan setiap angkatan dalam tahun akademik tertentu, di samping mengukuhkan lulusan, juga memberi penghargaan kepada alumni terbaik tingkat Universitas dan yang mewakili tiap Fakultas.

Pengukuhan lulusan pada setiap pelaksanaan wisuda oleh Rektor kemudian secara resmi diserahkan kepada Ketua IKA (Ikatan Alumni) UIN Alauddin Makassar untuk didaftar sebagai alumni sekaligus juga untuk diberdayakan di dunia kerja.

I. Latar Belakang

Wisuda Sarjana merupakan upacara akademik yang secara resmi dilakukan setiap tahunnya untuk mengukuhkan alumninya secara resmi sebagai tanda bahwa kegiatan proses belajar mengajar yang ditempuh oleh mahasiswa telah selesai.

Pelaksanaan Wisuda UIN Alauddin Makassar Angkatan ke 113 Tahun 2025 yang mengacu pada Keputusan Rektor UIN Alauddin Makassar No. 1195. Tahun 2025 tentang Kalender Akademik UIN Alauddin Makassar Tahun Akademik 2025/2026.

Pada pelaksanaan Wisuda UIN Alauddin Makassar Angkatan ke 113 Tahun 2025 ini tidak dirangkaikan dengan Pengukuhan Guru Besar UIN Alauddin, karena pelaksanaan Pengukuhan Guru Besar dilaksanakan tersendiri oleh suatu kepanitiaan yang diangkat berdasarkan Keputusan Rektor UIN Alauddin Makassar.

II. Tujuan

Adapun tujuan dari pelaksanaan kegiatan Wisuda Sarjana angkatan 113 Tahun 2025 UIN Alauddin Makassar sebagai berikut :

1. Untuk mengukuhkan alumni dari setiap Program Studi sebagai tanda berakhirnya tahapan dalam proses belajar mengajar pada jenjang pendidikan Program Diploma, Sarjana, Profesi, Magister, Doktor.
2. Melaksanakan upacara akademik sebagai tanda pelepasan alumni secara resmi yang disaksikan oleh para Senator.

III. Harapan

Harapan dari pelaksanaan kegiatan Wisuda Sarjana angkatan 113 Tahun 2025 UIN Alauddin Makassar sebagai berikut :

1. Alumni yang dihasilkan setiap tahun diharapkan dapat menjadi pelopor perubahan sosial di masyarakat.
2. Diharapkan alumni dapat menjadi panutan dan pencerah yang mencerahkan di masyarakat

IV. Deskripsi Pelaksanaan Kegiatan

A. Waktu dan Tempat

Pelaksanaan Wisuda Sarjana UIN Alauddin Makassar angkatan 113 tahun 2025 dilaksanakan pada hari Selasa tanggal 16 September 2025. Tempat Pelaksanaan Upacara Wisuda di Gedung Auditorium UIN Alauddin Makassar Jl. H. M. Yasin Limpo No. 36.

B. Tahapan Kegiatan

Dalam pelaksanaan kegiatan wisuda, telah dilaksanakan kegiatan dengan baik melalui tahapan sebagai berikut ;

1. Tahapan Persiapan

Persiapan pelaksanaan kegiatan dikerjakan sejak dikeluarkan Keputusan Rektor UIN Alauddin Makassar No. 1368 tanggal 8 September 2025 tentang panitia Wisuda angkatan 113 Tahun 2025 yang meliputi:

- a. Melakukan konsultasi dengan pimpinan Universitas, Fakultas, PPs dalam rangka kelancaran pelaksanaan kegiatan wisuda.
- b. Membuat petunjuk pelaksanaan tugas kepanitiaan
- c. Menyelesaikan segala bentuk persuratan dan dokumen yang dibutuhkan dalam pelaksanaan wisuda
- d. Melaksanakan rapat panitia untuk pemantapan tugas-tugas kepanitiaan
- e. Masing-masing seksi melaksanakan tugas sesuai petunjuk yang ada.

2. Tahap Pelaksanaan

Pelaksanaan upacara Wisuda angkatan 113 Tahun 2025 bertempat di Gedung Auditorium UIN Alauddin Makassar Jl. H. M. Yasin Limpo No. 36. tanggal 16 September 2025. Dalam rapat senat terbuka luar biasa, yang terdiri dari:

- a. Pembukaan MC
- b. Lagu Kebangsaan Indonesia Raya dan Hymne UIN
- c. Pembacaan Ayat Suci Al-Qur'an

- d. Pembacaan Do'a
- e. Pembukaan Sidang Senat Terbuka Luar Biasa
- f. Pesan Al-Jami'ah
- g. Pembacaan Surat Keputusan Rektor tentang Nama-Nama Wisudawan Terbaik
- h. Pengukuhan Wisudawan/Wisudawati
- i. Mars UIN Alauddin
- j. Penutupan Sidang Senat Terbuka Luar Biasa

Walaupun pelaksanaan wisuda berjalan lancar, namun masih terdapat kekurangan-kekurangan, tetapi hal tersebut dapat diatasi dengan segera, kemudian tentunya menjadi pelajaran bagi pelaksanaan kegiatan wisuda berikutnya.

C. Keluaran

Kegiatan Wisuda Sarjana yang dilaksanakan secara offline dapat menghasilkan alumni yang diharapkan dapat terserap dipasaran kerja dan untuk angkatan 113 Tahun 2025 UIN Alauddin melahirkan alumni sebanyak 750 orang.

NO	FAKULTAS	PROG	WISUDAWAN		JUMLAH
			LK	PR	
1	Syariah dan Hukum	S1	47	53	100
2	Tarbiyah dan Keguruan	S1	7	47	54
3	Ushuluddin dan Filsafat	S1	53	47	100
4	Dakwah dan Komunikasi	S1	32	118	150
5	Adab dan Humaniora	S1	14	29	43
6	Sains dan Teknologi	S1	30	59	89
7	Ekonomi dan Bisnis Islam	S1	27	70	97
8	Kedokteran dan Ilmu Kesehatan	S1	7	54	61
		D3	0	0	0
		Profesi Dokter	0	0	0
		Profesi Ners	0	0	0

9	Pascasarjana	S2	13	23	36
		S3	16	4	20
JUMLAH			246	504	750

Grafik Wisudawan Angkatan 113 Tahun 2025

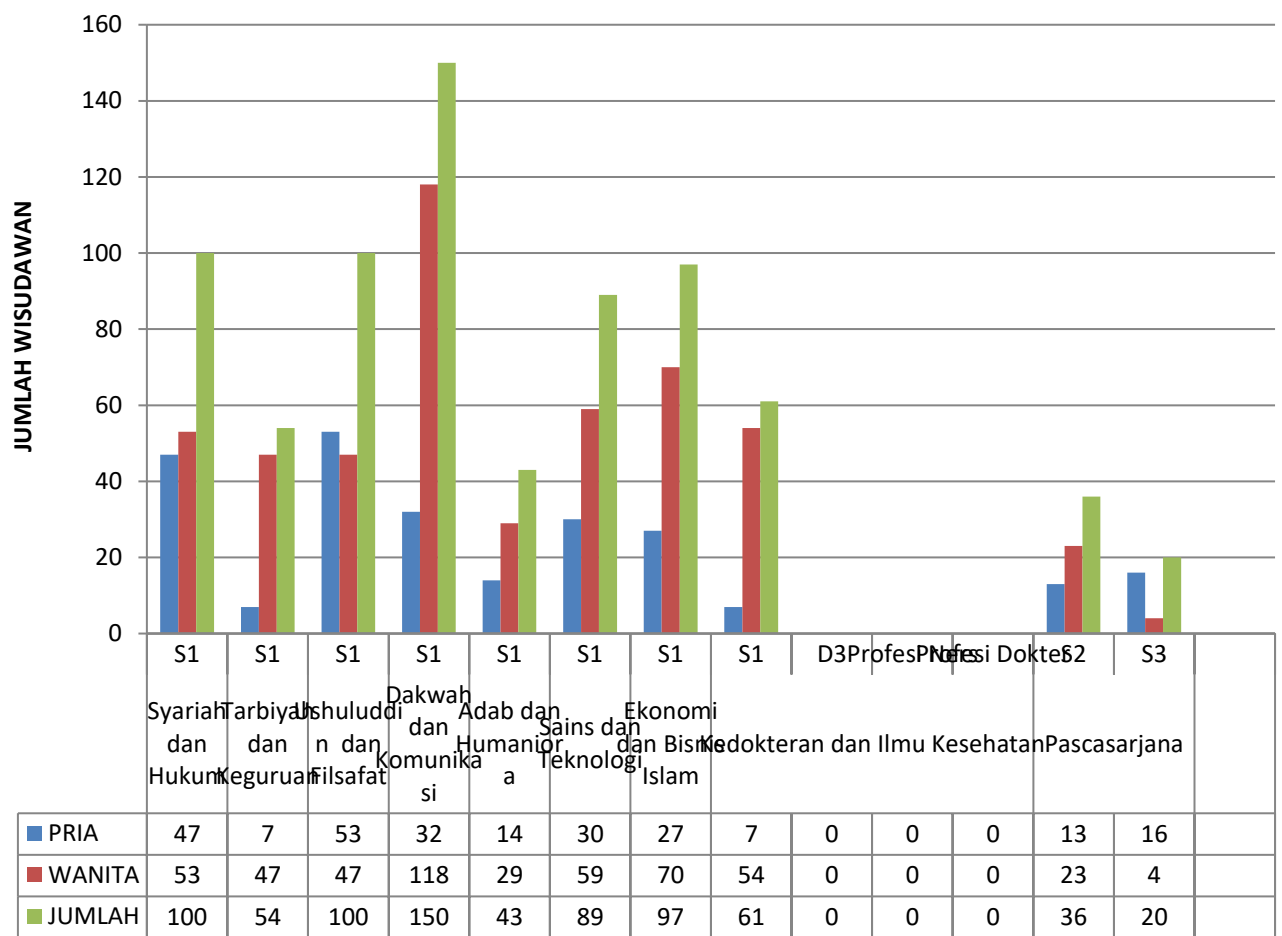

D. Narasumber/Fasilitator/Tim Penyusun

Kegiatan Wisuda Sarjana ini adalah kegiatan yang diselenggarakan oleh fasilitator dan tim mulai dari:

- a. Rektor
- b. Para Wakil Rektor
- c. Para Kepala Biro
- d. Kabag Akademik
- e. Kasubbag Layanan dan Administrasi Akademik

E. Panitia

Panitia pelaksanaan wisuda sarjana UIN Alauddin Makassar terdiri dari penanggung jawab yang tentunya adalah:

1. Rektor
2. Pengarah adalah Wakil Rektor Bidang Administrasi Umum, Perencanaan dan Keuangan (WR II), Wakil Rektor Bidang Kemahasiswaan (WR III), dan Wakil Rektor Bidang Kerjasama dan Pengembangan Lembaga (WR IV)
3. Panitia pelaksana yang terdiri dari :
 - a. Ketua Panitia yaitu Wakil Rektor Bidang Akademik
 - b. Wakil Ketua yaitu Kepala Biro Administrasi Umum, Perencanaan dan Keuangan.
 - c. Sekretaris yaitu Kepala Biro Administrasi Akademik, Kemahasiswaan dan Kerjasama.
 - d. Wakil Sekretaris yaitu Kepala Bagian Akademik.
4. Serta terdapat beberapa seksi yang diantaranya : seksi sekretariat, seksi acara dan pembaca naskah, seksi tamu, publikasi, dan dokumentasi, seksi perlengkapan dan dekorasi, seksi konsumsi dan seksi keamanan.

V. Penutup

Demikian laporan pelaksanaan wisuda Sarjana angkatan 113 Tahun 2025 dengan tujuan agar menjadi bahan perbandingan untuk kegiatan wisuda berikutnya. Akhirnya, kepada Allah jualah segala urusan dan amal usaha diserahkan dan dikembalikan untuk dipertanggungjawabkan dan diterima sebagai amal ibadah disisi-Nya. *Amin.*

Gowa, 24 September 2025

Ketua,

Prof. Dr. H. Kamaluddin Abunawas, M.A.
NIP. 1967608251993031002

Lampiran

1. Keadaan Peserta Wisuda

A. Jumlah Wisudawan Angkatan 113 UIN Alauddin Makassar Tahun 2025

NO	FAKULTAS	PROG	WISUDAWAN		JUMLAH
			LK	PR	
1	Syariah dan Hukum	S1	47	53	100
2	Tarbiyah dan Keguruan	S1	7	47	54
3	Ushuluddin dan Filsafat	S1	53	47	100
4	Dakwah dan Komunikasi	S1	32	118	150
5	Adab dan Humaniora	S1	14	29	43
6	Sains dan Teknologi	S1	30	59	89
7	Ekonomi dan Bisnis Islam	S1	27	70	97
8	Kedokteran dan Ilmu Kesehatan	S1	7	54	61
		D3			
		Profesi Dokter			
		Profesi Ners			
9	Pascasarjana	S2	13	23	36
		S3	16	4	20
JUMLAH			246	504	750

B. Wisudawan Terbaik Angkatan 113 UIN Alauddin Makassar Tahun 2025

NO	NAMA	FAKULTAS	NIM	JURUSAN	JK	IPK	PREDIKAT
1	Muh. Ichsan, S.Sos.	Dakwah dan Komunikasi	50100121075	Komunikasi dan Penyiaran Islam	Laki-Laki	3,99	Cumlaude
2	Manal,S.Hum.	Adab dan Humaniora	40100121040	Bahasa dan Sastra Arab	Laki-Laki	3,99	Cumlaude
3	Muh. Ibrahim Rasyid, S.E.	Ekonomi dan Bisnis Islam	90500121108	Perbankan Syariah	Laki-Laki	3,98	Cumlaude
4	Rahmi Nurfadilla, S.Pd.	Tarbiyah dan Keguruan	20400121071	Pendidikan Bahasa Inggris	Perempuan	3,98	Cumlaude
5	Rahayu Ummu Sahrah, S.Ag	Ushuluddin dan Fisafat	30500121040	Studi Agama- Agama	Perempuan	3,98	Cumlaude
6	Aulia Sukrunnisa, S.H.	Syariah dan Hukum	10200121044	Hukum Tatanegara (Siyasah Syar'iyah)	Perempuan	3,98	Cumlaude
7	Andi Hajra Zalwania Poetri, S.K.M.	Kedokteran dan Ilmu Kesehatan	70200121059	Kesehatan Masyarakat	Perempuan	3,97	Cumlaude
8	Nur'afiah, S.Si	Sains dan Teknologi	60300121044	Biologi	Perempuan	3,94	Cumlaude
9	Nurhikmah, S.Pd, M.Pd.	Pascasarjana (Magister)	80300223006	Manajemen Pendidikan Islam	Perempuan	4.00	Cumlaude
10	Dr. Asgar Marzuki, S.Pd.I., M.Pd.I.	Pascasarjana (Doktor)	80100322283	Pendidikan dan Keguruan	Laki-Laki	4.00	Cumlaude

C. Rekapitulasi Peserta Wisuda Angkatan 113 UIN Alauddin Makassar Tahun 2025

	PROGRAM SARJANA (S1)		JENIS KELAMIN	
A	FAKULTAS SYARIAH DAN HUKUM	JML	LK	PR
1	Program Studi Hukum Ekonomi Syariah	8	5	3
2	Program Studi Hukum Keluarga Islam (Ahwal Syakhshiyyah)	14	6	8
3	Program Studi Hukum Tata Negara (Siyasah Syar'iyah)	26	13	13
4	Program Studi Ilmu Falak	24	5	19
5	Program Studi Ilmu Hukum	16	8	8
6	Program Studi Perbandingan Mazhab dan Hukum	12	10	2
JUMLAH		100	47	53

B	FAKULTAS TARBIYAH DAN KEGURUAN	JML	LK	PR
1	Program Studi Manajemen Pendidikan Islam	3	1	2
2	Program Studi Pendidikan Agama Islam	4	1	3
3	Program Studi Pendidikan Bahasa Arab	6	0	6
4	Program Studi Pendidikan Bahasa Inggris	3	1	2
5	Program Studi Pendidikan Biologi	8	1	7
6	Program Studi Pendidikan Guru Madrasah Ibtidaiyah	3	0	3
7	Program Studi Pendidikan Islam Anak Usia Dini	6	0	6
8	Program Studi Pendidikan Matematika	16	3	13
9	Program Studi Pendidikan Fisika	5	0	5
JUMLAH		54	7	47

C	FAKULTAS USHULUDDIN DAN FILSAFAT	JML	LK	PR
1	Program Studi Aqidah dan Filsafat Islam	12	4	8
2	Program Studi Hubungan Internasional	26	12	14
3	Program Studi Ilmu Al-Qur'an dan Tafsir	8	7	1
4	Program Studi Ilmu Hadis	12	10	2
5	Program Studi Ilmu Politik	22	15	7
6	Program Studi Sosiologi Agama	0	0	0
7	Program Studi Studi Agama-Agama	20	5	15
JUMLAH		100	53	47

D	FAKULTAS ADAB DAN HUMANIORA	JML	LK	PR
1	Program Studi Bahasa dan Sastra Arab	8	3	5
2	Program Studi Bahasa dan Sastra Inggris	13	4	9
3	Program Studi Ilmu Perpustakaan	9	1	8
4	Program Studi Sejarah Peradaban Islam	13	6	7
JUMLAH		43	14	29

E	FAKULTAS DAKWAH DAN KOMUNIKASI	JML	LK	PR
1	Program Studi Ilmu Komunikasi	13	3	10
2	Program Studi Bimbingan Penyuluhan Islam	23	2	21
3	Program Studi Jurnalistik	11	2	9
4	Program Studi Kesejahteraan Sosial	22	6	16
5	Program Studi Komunikasi Penyiaran Islam	22	5	17
6	Program Studi Manajemen Dakwah	24	6	18
7	Program Studi Manajemen Haji & Umroh	21	4	17
8	Program Studi Pengembangan Masyarakat Islam	14	4	10
9	Program Studi PMI/Kesejahteraan Sosial	0	0	0
JUMLAH		150	32	118

F	FAKULTAS SAINS DAN TEKNOLOGI	JML	LK	PR
1	Program Studi Biologi	14	0	14
2	Program Studi Fisika	6	1	5
3	Program Studi Ilmu Peternakan	18	7	11
4	Program Studi Kimia	12	2	10
5	Program Studi Matematika	17	5	12
6	Program Studi Sistem Informasi	3	3	0
7	Program Studi Teknik Informatika	8	5	3
8	Program Studi Teknik Perencanaan Wilayah dan Kota	11	7	4
9	Program Studi Teknik Arsitektur	0	0	0
JUMLAH		89	30	59

G	FAKULTAS EKONOMI DAN BISNIS ISLAM	JML	LK	PR
1	Program Studi Ilmu Ekonomi	26	8	18
2	Program Studi Manajemen	9	1	8
3	Program Studi Ekonomi Islam	28	10	18
4	Program Studi Akuntansi	18	1	17
5	Program Studi Perbankan Syariah	16	7	9
JUMLAH		97	27	70

H	FAKULTAS KEDOKTERAN DAN ILMU KESEHATAN	JML	LK	PR
1	Program Studi Farmasi	24	2	22
2	Program Studi Kebidanan	0	0	0
3	Program Studi Keperawatan	6	0	6
4	Program Studi Kesehatan Masyarakat	31	5	26
5	Program Studi Pendidikan Dokter	0	0	0
6	Program Studi Profesi Dokter	0	0	0

7	Program Studi Profesi Ners	0	0	0
JUMLAH		61	7	54

II	PROGRAM PASCASARJANA	JENIS KELAMIN		
A	PROGRAM MAGISTER (S2)	JML	LK	PR
1	Program Studi Dirasah	11	5	6
2	Program Studi Ekonomi Syariah	0	0	0
3	Program Studi Ilmu al-Quran dan Tafsir	3	2	1
4	Program Studi Ilmu Hadis	1	1	0
5	Program Studi Pendidikan Agama Islam	9	1	8
6	Program Studi Pendidikan Bahasa Arab	1	0	1
7	Program Studi Komunikasi Penyiaran Islam	1	1	0
8	Program Studi Manajemen Pendidikan Islam	9	2	7
9	Program Studi Kesehatan Masyarakat	1	1	0
JUMLAH		36	13	23

B	PROGRAM DOKTOR (S3)	JML	LK	PR
1	Dirasah Islamiyah	20	16	4
JUMLAH		20	16	4
TOTAL		750	246	504

D. Rekapitulasi Predikat Wisuda Angkatan 113 UIN Alauddin Makassar Tahun 2025

NO	FAKULTAS	JUMLAH	PREDIKAT			
			CUMLAUDE	SANGAT MEMUASKAN	MEMUASKAN	CUKUP
1	Syariah dan Hukum	100	78	22		
2	Tarbiyah dan Keguruan	54	38	15	1	
3	Ushuluddin dan filsafat	100	48	45	5	2
4	Adab dan Humaniora	43	28	15		
5	Dakwah dan Komunikasi	150	141	9		
6	Sains dan Teknologi	89	43	40	5	1
7	Ekonomi dan Bisnis Islam	97	70	27		
8	Kedokteran dan Ilmu Kesehatan	61	34	27		
9	Program Magister (S2)	36	17	19		
	Program Doktor (S3)	20	5	15		
Jumlah		750	502	234	11	3

Dengan demikian, maka alumni UIN Alauddin Makassar sampai Angkatan 113 Tahun 2025 telah menghasilkan lulusan sebanyak **79607** orang yang terdiri dari:

NO	FAKULTAS	JENIS KELAMIN		JUMLAH
		LK	PR	
1	Syariah dan Hukum	6203	6138	12341
2	Tarbiyah dan Keguruan	9305	13247	22552
3	Ushuluddin dan Filsafat	4185	3825	8010
4	Dakwah dan Komunikasi	2659	4272	6931
5	Adab dan Humaniora	3112	4299	7411
6	Sains dan Teknologi	2378	3685	6063
7	Ekonomi dan Bisnis Islam	1672	3263	4935
8	Kedokteran dan Ilmu Kesehatan	958	4546	5504
9	Pascasarjana (Magister)	2639	1614	4253
	Pascasarjana (Doktor)	1256	351	1607
JUMLAH		34367	45240	79607

DITETAPKAN DI SAMATA GOWA

PADA TANGGAL, 24 September 2025

Rektor UIN Alauddin Makassar



Hamdan